

27.03.2026 Tarihli Günlük FX Bülteni

.Haftanın son işlem gününde İngiltere'den perakende satışlar ve ECB'den yetkililerin açıklamaları izlenecek. İçeride öne çıkan bir veri bulunmuyor.ABD vadeli pozitif, Asya ise karışık...Trump, İran hükümetinin talebi üzerine enerji tesislerine yönelik saldırıların 6 Nisan 2026'ya kadar durdurulduğunu açıkladı.Çin'de endüstriyel kârlılık yıl başından buyana %15,2 oldu.İran basınına göre Umman Denizi ve Basra Körfezi'nde bulunan 350'den fazla tanker, Hürmüz Boğazı'ndan geçiş için İran'dan izin bekliyor.Lagarde, Orta Doğu'daki çatışmanın enerji altyapısında ciddi tahribata yol açtığını belirterek piyasaların aşırı iyimser olabileceğini söyledi. Hasarın kısa sürede giderilemeyeceğini vurgulayan Lagarde, sürecin yıllara yayılabileceğine dikkat çekti.

Ekonomik Ajanda

Zaman	Ülke	Önem	Açıklanacak	Beklenti	Önceki
10:00	UK	**	Perakende Satışlar (Yıllık) (Şub)	2,10%	4,50%
10:00	UK	**	Çekirdek Perakende Satışlar (Yıllık) (Şub)	2,90%	5,50%
10:00	UK	**	Çekirdek Perakende Satışlar (Aylık) (Şub)	-0,80%	2,00%
10:00	UK	**	Perakende Satışlar (Aylık) (Şub)	-0,60%	1,80%
15:30	CA	**	Toptan Satışlar (Aylık) (Şub)		-1,00%
15:30	US	**	Otomotiv Hariç Perakende Stokları (Şub)		0,40%
17:00	US	**	Michigan Enflasyon Beklentisi (Mar)	3,40%	3,40%
17:00	US	**	Michigan Tüketici Beklentileri (Mar)	54,1	56,6
17:00	US	**	Michigan 5 Yıllık Enflasyon Beklentisi (Mar)	3,20%	3,30%
17:00	US	**	Michigan Tüketici Hissiyatı (Mar)	55,5	56,6

GBPUSD



Destekler: 1,3330 - 1,3310 - 1,3280 Dirençler: 1,3365 - 1,3390 - 1,3420

GBP/USD paritesinin 30 dakikalık grafiği incelendiğinde, gece saatlerinde yaşanan sert volatilitte ve 1,3500 seviyelerine doğru gerçekleşen yukarı yönlü işleme sonrası fiyatın bu bölgede kalıcı olmadığını görülmektedir. Parite, zirve seviyelerden gelen kar satışlarıyla birlikte kademeli bir düşüş trendine girmiş ve an itibarıyla **1,3340 - 1,3360 bandında dip arayışına** yönelmiştir. Fiyatın Bollinger alt bandına yakın seyretmesi ve orta bandın (1,3370) altında kalması, kısa vadeli momentumun satıcıların kontrolünde olduğunu göstermektedir. Bantlardaki daralma, sert hareket sonrası piyasanın bir konsolidasyon sürecine girdiğine ve yeni bir kırılım için enerji topladığına işaret etmektedir. 20 periyotluk EMA (kırmızı) ve 50 periyotluk EMA'nın (mavi) fiyatın üzerinde direnç oluşturması, yükseliş denemelerinin baskılandığını teyit etmektedir. Özellikle ortalamaların aşağı yönlü eğimi, tepki alımlarının sınırlı kaldığını göstermektedir. Kısa vadede **1,3330** desteği üzerinde tutunma çabası izlenirken, bu seviyenin aşağı yönlü kırılması durumunda **1,3310** ve **1,3280** seviyelerine doğru geri çekilme derinleşebilir. Yukarı yönlü bir toparlanma için öncelikle **1,3365** ara direncinin ve ardından Bollinger orta bandı ile kesişen **1,3390** seviyesinin aşılması gerekmektedir. Mevcut teknik yapı, **satıcıların seyrin bulunduğu ve yön tayini için kritik desteklerin test edildiği** bir süreçte işaret etmektedir.

EURUSD



Destekler: 1,1530 - 1,1500 - 1,1460 Dirençler: 1,1565 - 1,1590 - 1,1620

EUR/USD paritesinin 30 dakikalık grafiği incelendiğinde, sabah saatlerinde 1,1650 seviyelerine doğru yaşanan sert yukarı yönlü işleme sonrası fiyatın bu bölgede kalıcı olmadığını ve belirgin bir kar satışı dalgasıyla karşılaştığı görülmektedir. Parite, zirve seviyelerden gelen baskıyla birlikte kademeli bir düşüş trendine girmiş ve an itibarıyla **1,1530 - 1,1550 bandında denge arayışına** yönelmiştir. Fiyatın Bollinger alt bandına yakın seyretmesi ve orta bandın (1,1560) altında kalması, kısa vadeli momentumun satıcıların kontrolünde olduğunu göstermektedir. Bantlardaki daralma, sert hareket sonrası piyasanın bir konsolidasyon sürecine girdiğine ve yeni bir kırılım için enerji topladığına işaret etmektedir. 20 periyotluk EMA (kırmızı) ve 50 periyotluk EMA'nın (mavi) fiyatın üzerinde direnç oluşturması, yükseliş denemelerinin baskılandığını teyit etmektedir. Özellikle ortalamaların aşağı yönlü eğimi, tepki alımlarının sınırlı kaldığını ve yönün aşağı yönlü riskler taşıdığını göstermektedir. Kısa vadede **1,1530** desteği üzerinde tutunma çabası izlenirken, bu seviyenin aşağı yönlü kırılması durumunda **1,1500** ve **1,1460** seviyelerine doğru geri çekilme derinleşebilir. Yukarı yönlü bir toparlanma için öncelikle **1,1565** ara direncinin ve ardından Bollinger orta bandı ile kesişen **1,1590** seviyesinin aşılması gerekmektedir. Mevcut teknik yapı, **satıcıların seyrin bulunduğu ve yön tayini için kritik desteklerin test edildiği** bir süreçte işaret etmektedir.

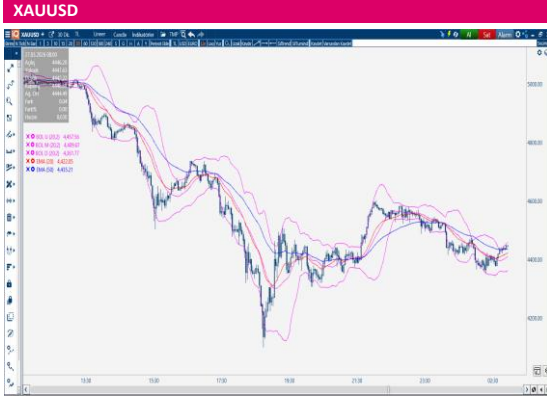

Destekler: 4.400 - 4.360 - 4.300 Dirençler: 4.450 - 4.520 - 4.600

XAUUSD (ons altın) 30 dakikalık grafiği incelendiğinde, 5.000 seviyelerinden başlayan sert düşüş trendinin ardından fiyatın **4.400 – 4.500 bandında bir denge arayışı ve konsolidasyon** sürecine girdiği görülmektedir. Sert satış dalgası sonrası gelen tepki alımlarının zayıf kaldığı ve fiyatın daha düşük zirveler yaparak baskı altında kalmaya devam ettiği dikkat çekmektedir.

Fiyatın Bollinger orta bandı (4.409) etrafında yataylaşması ve bantların daralması, piyasada bir kararsızlık evresinde bulunduğu ve yakın vadede yeni bir volatilitenin yaşanabileceğine işaret etmektedir. Fiyatın Bollinger alt bandına yakın seyretmesi, kısa vadeli momentumun hâlen satıcıların kontrolünde olduğunu göstermektedir.

20 periyotluk EMA (kırmızı, 4.422) ile 50 periyotluk EMA'nın (mavi, 4.435) fiyatın üzerinde direnç oluşturması, teknik görünümdeki zayıflığı teyit etmektedir. Ortalamaların aşağı yönlü eğimi, yükseliş denemelerinin sınırlı kaldığını ve yönün aşağı yönlü riskler taşımaya devam ettiğini göstermektedir.

Kısa vadede **4.400** ana desteği üzerinde tutunma çabası izlenirken, bu seviyenin aşağı yönlü kırılması durumunda **4.360** ve **4.300** seviyelerine doğru geri çekilme derinleşebilir. Yukarı yönlü bir toparlanma için öncelikle **4.450** ara direncinin ve ardından Bollinger üst bandı ile kesişen **4.520** seviyesinin aşılması gerekmektedir. Mevcut teknik yapı, **satıcı seyrin korunduğu ve yön tayini için kritik desteklerin test edildiği** bir süreçte işaret etmektedir.

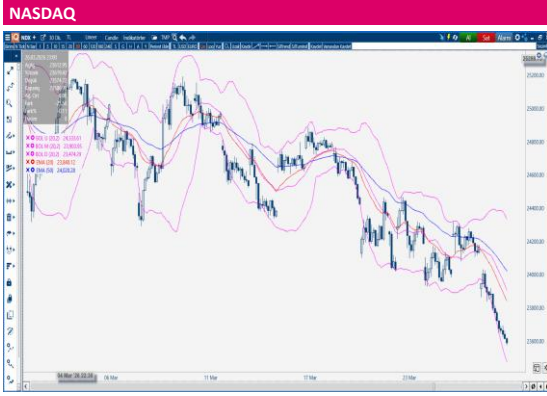

Destekler: 23.550 - 23.470 - 23.300 Dirençler: 23.840 - 23.900 - 24.020

NDX paritesinin 30 dakikalık grafiği incelendiğinde, Mart ayı başından itibaren devam eden alçalan kanal yapısının korunduğu ve fiyatın **23.600 seviyelerine doğru sert bir düşüş** ivmesi kazandığı görülmektedir. Özellikle 25.200 seviyelerinden başlayan satış baskısının, her tepki yükselişinde daha düşük zirveler oluşturarak derinleşmesi, ayı piyasası momentumunun kısa vadede oldukça güçlü olduğunu teyit etmektedir.

Fiyatın Bollinger alt bandını (23.474) aşağı yönlü zorlaması ve orta bandını (23.903) oldukça uzağında kalması, paritede aşırı satım bölgesine girildiğine ancak satış istahının henüz sönmediğine işaret etmektedir. Bantlardaki genişleme, volatilitenin yüksek seyrettiğini ve düşüş trendinin hız kazandığını göstermektedir.

20 periyotluk EMA (kırmızı, 23.840) ile 50 periyotluk EMA'nın (mavi, 24.020) fiyatın üzerinde çok güçlü bir direnç bölgesi oluşturması, teknik görünümdeki zayıflığı perçinlemektedir. Ortalamaların dik bir açıyla aşağı yönlü eğimini sürdürmesi, olası tepki alımlarının sınırlı kalma riskini artırmaktadır.

Endekste kısa vadeli bir rahatlama için öncelikle **23.840** ara direncinin ve ardından Bollinger orta bandı ile kesişen **23.900** seviyesinin üzerinde kalıcılık sağlanması gerekmektedir. Bu seviyeler aşılamadığı sürece, satış baskısının devam etmesi ve **23.550** ile **23.470** ana desteklerinin test edilmesi beklenmelidir. Mevcut teknik yapı, **düşüş trendinin ivme kazandığı ve yön tayini için henüz bir dip oluşumu sinyalinin gelmediği** bir süreçte işaret etmektedir.



Destekler: 100,30 - 99,50 - 98,00 Dirençler: 101,50 - 102,30 - 103,50

Brent petrolün 30 dakikalık grafiği incelendiğinde, 110 dolar seviyelerinden başlayan sert düşüşün ardından fiyatın **95 – 102 dolar bandında bir toparlanma ve denge arayışı** sürecine girdiği görülmektedir. Son dönemde dipten gelen tepki alımlarıyla birlikte fiyatın kademeli olarak yükselen dipler oluşturması, kısa vadeli momentumun pozitif dönmeye çabasında olduğunu göstermektedir.

Fiyatın Bollinger orta bandı (**101,09**) civarında dengelenmesi ve bantların daralmaya başlaması, piyasada bir karar aşamasında bulunduğu ve yakın vadede yeni bir volatilitenin yaşanabileceğine işaret etmektedir. Fiyatın Bollinger üst bandına (102,29) yakın seyretmesi, alıcıların direnç bölgelerini zorlama isteğini teyit etmektedir.

20 periyotluk EMA (kırmızı, **100,87**) ile 50 periyotluk EMA'nın (mavi, **100,33**) fiyatın hemen altında destek oluşturması, teknik görünümdeki toparlanma sinyallerini güçlendirmektedir. Özellikle fiyatın bu ortalamaların üzerinde kalıcılık sağlaması, yukarı yönlü hareketin devamı açısından kritik önem arz etmektedir.

Kısa vadede **100,30** desteği üzerinde tutunma çabası izlenirken, bu seviyenin aşağı yönlü kırılması durumunda **99,50** ve **98,00** seviyelerine doğru geri çekilme görülebilir. Yukarı yönlü hareketlerde ise **101,50** ara direncinin aşılması durumunda Bollinger üst bandı olan **102,30** ve ardından **103,50** seviyeleri hedef haline gelebilir.

Mevcut teknik yapı, **sert düşüş sonrası oluşan tepki sürecinin korunduğu ve yön tayini için direnç kırılımının beklendiği** bir süreçte işaret etmektedir.

Yasal Uyarı : Bu dokümanda yer alan her türlü bilgi, değerlendirme ve yorum Tera Yatırım Menkul Değerler A.Ş. KAS Departmanı tarafından hazırlanmış olup, burada sunulan bilgilerin doğruluğu ve bütünlüğü konusunda makul özen gösterilmiştir. Tera Yatırım Menkul Değerler A.Ş. olabilecek hatalar ve eksikliklerden sorumlu değildir. Burada yer alan fiyatlar, veriler ve bilgilerin tam ve doğru olduğu garanti edilemez, içerik haber verilmeksizin değiştirilebilir. Burada yer alan yorum ve tavsiyeler, yorum ve tavsiyede bulunanların kişisel görüşlerine dayanmaktadır. Herhangi bir yatırım aracının alım – satım önerisi ya da getiri vaadi olarak yorumlanmamalıdır. Bu belgede yer alan yatırımla ilgili bilgiler, yorumlar ve tavsiyeler yatırım danışmanlığı kapsamında değildir. Yatırım danışmanlığı hizmeti, yetkili kuruluşlar tarafından kişilerin risk ve getiri tercihleri dikkate alınarak kişiye özel sunulmaktadır. Burada yer alan yorum ve tavsiyeler ise genel niteliktedir. Burada yer alan görüşler, yatırımcının mali durumuna veya risk ve getiri tercihlerine uygun olmayabilir. Bu nedenle, sadece burada yer alan bilgilere dayanarak yatırım kararı verilmesi beklentilere uygun sonuçlar doğurmayabilir. Burada yer alan bilgi, değerlendirme, yorum ve istatistikî şekil ve değerlendirmelerin kullanımı sonucunda ortaya çıkacak doğrudan ve/veya dolaylı zararlardan Tera Yatırım Menkul Değerler A.Ş. sorumlu olmayacaktır. Tüm hakları saklıdır.